

# INSCRIPCIÓN

## INSCRIBETE EN 3 PASOS

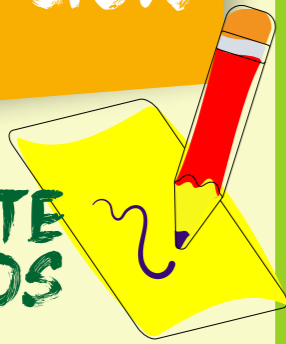

### PASO 1

Rellena la **ficha de preinscripción** y datos bancarios, señala las actividades que quieres realizar y fírmalo.

### PASO 2

Rellena también la **ficha de registro individual** y la **autorización**. Firma todas.

### PASO 3

Entrega toda la documentación en:



**En persona**, en el Servicio de Ocio que está en la calle Expósitos 4, bajo, de Valladolid.

Si lo prefieres puedes enviarnos todo por **correo electrónico** a este email:



deportes@clubdeportivoaspronavalladolid.es

### SI ES TU PRIMERA VEZ

Si es la primera vez que te apuntas, además de todo lo anterior debes traer:

- Foto tamaño carné.
- Fotocopia de tu DNI.
- Fotocopia de tu tarjeta de Seguridad social.
- Fotocopia del Certificado de Discapacidad.

### PLAZO DE INSCRIPCIÓN

¡¡ ÚNICOS DÍAS DE INSCRIPCIÓN !!

- 9 y 10 de Septiembre de 9 a 15 h.
- Del 13 al 16 de septiembre de 9 a 15 h y de 19 a 21 horas.

**No se atenderán solicitudes que lleguen antes del 9 de septiembre, ni inscripciones fuera de plazo, ni reserva de plazas por teléfono.**

# CONDICIONES PARA REALIZAR LAS ACTIVIDADES

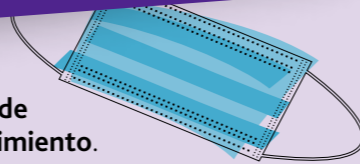

El protocolo COVID de normas de seguridad es de obligado cumplimiento.

Sólo se realizarán las actividades según el aforo permitido: se dará prioridad a las personas que hayan participado en la temporada 2020-21 y socios del CD, y por orden de inscripción.

**Licencia Deportiva: Seguro Deportivo Obligatorio para todos los deportistas.** Es anual y se abona en enero una vez se elijan varios deportes. Los que se inscriban por primera vez abonarán la parte correspondiente a la licencia del año vigente.

A los socios del Club Deportivo se les gestionará gratuitamente el **certificado médico deportivo para la licencia 2022.**

Es necesario aportar toda la información disponible sobre el **estado de salud y necesidades del participante**, aportar la documentación y bienes personales necesarios para su atención, así como prestar la colaboración necesaria para mejorar las atenciones que precise.

En caso de **incidencias graves** durante el desarrollo de alguna actividad (alteraciones de conducta, discusiones o peleas con compañeros etc.), la familia y/o tutor serán informados a la mayor brevedad posible para que incluso si fuere preciso, acudan al lugar donde se encuentre el participante con la finalidad de colaborar en la resolución de la incidencia planteada. En estos supuestos se podría contemplar la suspensión temporal de la participación del usuario en las actividades hasta que su conducta se normalice.

Todas las actividades están apoyadas por voluntarios y profesionales de atención directa.

Para que las actividades se lleven a cabo se debe contar con un **mínimo de participantes.**

**Los socios del Club Deportivo que se inscriban en más de una modalidad tienen un descuento del 50%** a partir de la segunda actividad y sucesivas (el descuento se aplicará la de menor precio).

El cobro será mensual de octubre a junio.

Para los **NO SOCIOS DEL CLUB DEPORTIVO** las cuotas se incrementarán **5 €**. Para los **NO SOCIOS DE ASPRONA** las cuotas se incrementarán un 100%.

Las faltas de asistencia o participación **NO** anulan el pago.



Puedes hacerte socio del **Club deportivo Asprona Valladolid** solicitándolo en el Club de Ocio

Cuota anual 30 €

# CLUB DEPORTIVO ASPRONA VALLADOLID

## ACTIVIDADES 2021-2022



# CLUB DEPORTIVO ASPRONA VALLADOLID ACTIVIDADES 2021-2022

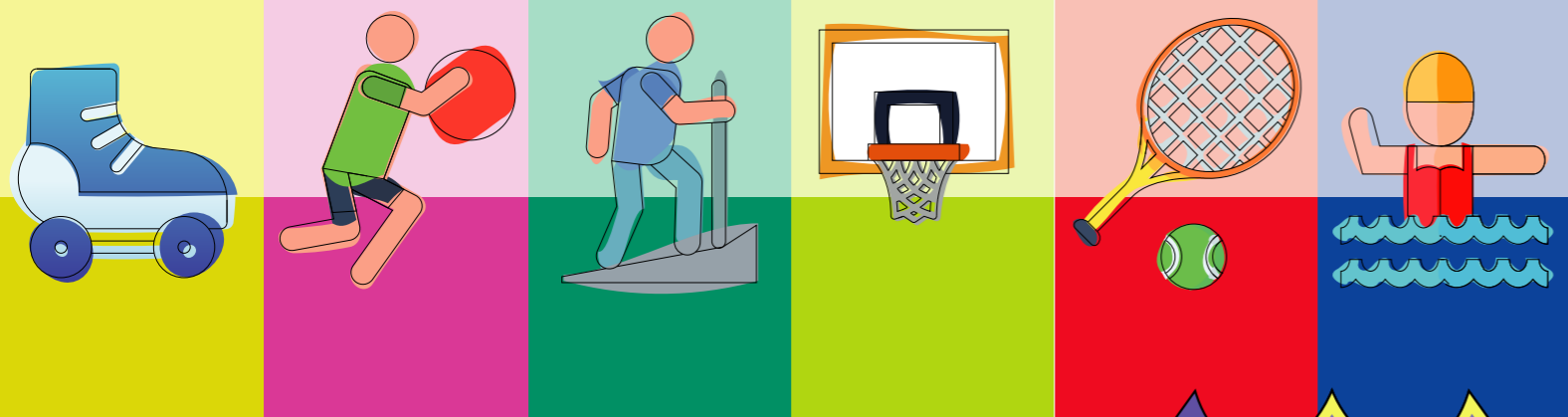

El **CLUB DEPORTIVO ASPRONA VALLADOLID** es una asociación privada, con personalidad jurídica y capacidad de obrar que tiene por objeto exclusivo o principal la promoción y desarrollo de una o varias modalidades deportivas, la práctica de las mismas por sus asociados y la participación en competiciones deportivas, sin ánimo de lucro.

El Club Deportivo Asprona Valladolid pretende ofrecer a las personas con discapacidad intelectual diferentes alternativas deportivas que elegirán libremente y los apoyos necesarios para una práctica lo más normalizada posible.

Consta de dos programas: uno de **competición**, encaminado a participar en eventos y competiciones de diversa índole; y otro de actividades físico-recreativas o de **entrenamientos** destinado a la formación, al entreno y a la diversión.

**OBJETIVO GENERAL:** ofrecer a las personas con discapacidad intelectual los recursos y apoyos necesarios para que puedan acceder a una práctica deportiva normalizada y adecuada a sus necesidades para contribuir así a la mejora de su calidad de vida e indirectamente a la de sus familias.



Campaña dirigida a personas con discapacidad intelectual

**INSCRIPCIONES  
DEL  
9 AL 16 DE  
SEPTIEMBRE**

	DÍA	HORARIO octubre a junio	PRECIO MES socios Club Deportivo	LUGAR
<b>MULTIDEPORTE (niños en edad escolar)</b>	A decidir entre los inscritos		<b>24 €</b>	
<b>PATINAJE</b>	Lunes alternos	18 a 19 h.	<b>20 €</b>	Villa de Prado/Moreras
<b>ATLETISMO</b>	Miércoles y viernes	18 a 19 h.	<b>35 €</b>	Pistas Esgueva
<b>GIMNASIA DE MANTENIMIENTO</b>	A decidir entre los inscritos		<b>24 €</b>	Club de Ocio
<b>PETANCA</b>	Sábados	12 a 13 h.	<b>24 €</b>	Ribera Castilla/Moreras
<b>SENDERISMO</b>	Jueves alternos	17.30 a 19.30 h.	<b>23 €</b>	Por determinar
<b>NATACIÓN</b>	Lunes Sábados	19 a 20 h. 10 a 13 h. (una hora por nivel)	<b>35 €</b> <b>35 €</b>	Piscina Huerta del rey Piscina Huerta del rey
<b>AQUAGYM: gimnasia en el agua</b>	Sábados	9 a 10 h.	<b>35 €</b>	Piscina Huerta del rey
<b>VOLEIBOL</b>	Domingos	10 a 11 h.	<b>26 €</b>	Colegio El Pilar
<b>KINBALL</b>	Domingos	10 a 11 h.	<b>26 €</b>	Colegio El Pilar
<b>FÚTBOL SALA</b>	Domingos	11 a 13 h.	<b>34 €</b>	Colegio El Pilar
<b>BALONCESTO</b>	Domingos	11 a 13 h.	<b>34 €</b>	Colegio El Pilar
<b>TENIS (niveles I Y II)</b> Organiza Fedecyl y Fundación Rafa Nadal	Lunes	18 a 20 h.		Pistas Covaresa
<b>RUGBY (niveles I Y II)</b> Organiza Fedecyl y El Salvador	Miércoles y domingos	17 a 19 h. 10 a 12 h.		Campos Pepe Rojo

Tenis y Rugby son actividades ofrecidas por las Federaciones. Licencia deportiva obligatoria. El Club gestiona la inscripción.

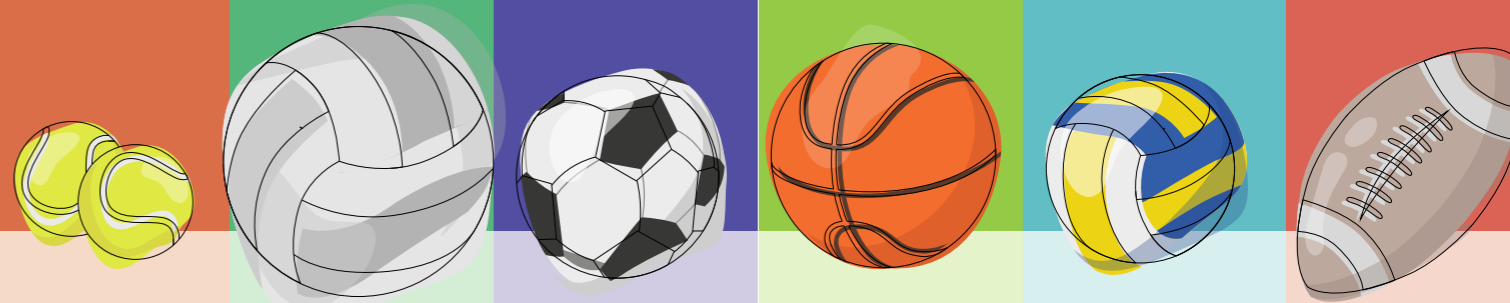

**Club deportivo Asprona Valladolid**  
c/ Expósitos 4, bajo. 47003 Valladolid  
☎ 983 338 811

deportes@clubdeportivoaspronavalladolid.es  
<http://voluntariadoasprona.blogspot.com>



# FICHA DE REGISTRO INDIVIDUAL

Nombre y apellidos \_\_\_\_\_

## Datos Médicos

- ¿Ha sido vacunado de COVID?  Sí  No  
 ¿Sigue algún tratamiento?  Sí  No  
 ¿Se administra solo/a su propia medicación?  Sí  No  
 ¿Sufre alteraciones motoras?  Sí  No  
 ¿Es alérgico a algo?  Sí  No

- ¿Suele padecer ataques, ausencias?  Sí  No  
 ¿Cómo hay que actuar?

## Carácter

- ¿Tiene momentos de agresividad?  Sí  No  
 ¿Cómo se calma? \_\_\_\_\_

- ¿Presenta conductas autolesivas?  Sí  No

## Sociabilidad

- ¿Acude solo a la actividad?  Sí  No  
 ¿Sabe manejar dinero solo?  Sí  No  
 ¿Es abierto, comunicativo con el resto de personas?  
 Sí  No

## Apoyos técnicos

- Gafas  Sí  No Audífonos  Sí  No  
 Otros \_\_\_\_\_

## Alimentación

- ¿Come de todo?  Sí  No  
 ¿Necesita apoyo en las comidas, como partir la comida o darle de beber?  Sí  No  
 ¿Tiene alguna manía en la comida o le sienta algo mal?  Sí  No

## Diversiones

- ¿Sabe nadar?  Sí  No  
 ¿Tiene miedo al agua?  Sí  No  
 ¿Utiliza flotador?  Sí  No

## Comunicación

- ¿Tiene dificultades de expresión verbal?  Sí  No  
 ¿Sabe leer?  Sí  No  
 ¿Sabe escribir?  Sí  No



## Observaciones, cuidados especiales

\_\_\_\_\_

\_\_\_\_\_

\_\_\_\_\_

\_\_\_\_\_

\_\_\_\_\_

Como Familiar o representante Legal, declaro que: con la firma de este documento y en su caso adjuntos, facilito la información necesaria, para la participación de mi hijo/a o tutelado, en las actividades del Club deportivo Asprona Valladolid.

Firma del familiar o representante legal

Nombre \_\_\_\_\_

En Valladolid, a \_\_\_\_ de \_\_\_\_\_ de 20 \_\_\_\_



# CLUB DEPORTIVO ASPRONA VALLADOLID

## ACTIVIDADES 2021-2022

## FICHA DE PREINSCRIPCIÓN

- Soy socio del Club Deportivo. Nombre del socio \_\_\_\_\_

## Datos del deportista

Nombre y apellidos \_\_\_\_\_

Dirección \_\_\_\_\_ C.P. \_\_\_\_\_

D.N.I.: \_\_\_\_\_ Tfn. \_\_\_\_\_ Móvil \_\_\_\_\_

Fecha de nacimiento: \_\_\_\_/\_\_\_\_/\_\_\_\_ Mail \_\_\_\_\_

Centro al que acude \_\_\_\_\_

Datos del representante legal  Padre  Madre  Tutor  Guardador de hecho

Nombre y apellidos \_\_\_\_\_

Tfn. \_\_\_\_\_ Móvil \_\_\_\_\_ Mail \_\_\_\_\_

Deseo inscribirme a:

- |   |  |  |
|---|--|--|
| <input type="checkbox"/> Fútbol sala _____ €      | <input type="checkbox"/> Gimnasia de mant. _____ € | <input type="checkbox"/> Kinball _____ € |
| <input type="checkbox"/> Baloncesto _____ €       | <input type="checkbox"/> Senderismo _____ €        | <input type="checkbox"/> Tenis _____ €   |
| <input type="checkbox"/> Natación sábados _____ € | <input type="checkbox"/> Multideporte _____ €      | <input type="checkbox"/> Rugby _____ €   |
| <input type="checkbox"/> Natación lunes _____ €   | <input type="checkbox"/> Patinaje _____ €          |  |
| <input type="checkbox"/> Aquagym _____ €          | <input type="checkbox"/> Petanca _____ €           |  |
| <input type="checkbox"/> Atletismo _____ €        | <input type="checkbox"/> Voleibol _____ €          |  |

**TOTAL A PAGAR** \_\_\_\_\_ €

## Señala la opción de pago elegida:

- Cargo en la cuenta del socio de Club deportivo (el recibo irá a nombre del socio)

- Cuenta donde el deportista figure como titular (el recibo irá a nombre del deportista)

Entidad bancaria \_\_\_\_\_

IBAN	ENTIDAD	OFICINA	D.C.	NÚMERO DE CUENTA
E S				

FIRMA

El cobro del precio establecido se realizará mensualmente en la cuenta bancaria señalada.

En la confirmación de plaza indicaremos cuándo se cargará el dinero en cuenta. Mediante la firma de esta orden de domiciliación, el deudor autoriza al acreedor a enviar instrucciones a la entidad del deudor para adeudar en su cuenta, y a la entidad para efectuar los adeudos en su cuenta siguiendo las instrucciones del acreedor. La Orden de domiciliación deberá ir firmada por el titular de la cuenta de cargo o por persona autorizada en la misma.



## AUTORIZACIÓN FAMILIAR

**HAN SOLICITADO a CLUB DEPORTIVO ASPRONA VALLADOLID** (G47509401): la inscripción en el Club Deportivo, y que tiene su sede en la calle Expósitos, núm. 4, bajo, de Valladolid, para la participación en las actividades de deportes que forman parte del Programa previsto para la temporada 2021/2022, en concreto en la señaladas en la ficha de preinscripción que figura en este documento.

### CONOCEN que:

- Que El CLUB DEPORTIVO ASPRONA (en adelante también EL CLUB DEPORTIVO o EL CLUB) promociona la práctica por sus asociados, de diferentes modalidades deportivas así como la participación en competiciones deportivas.
- El CLUB DEPORTIVO cumple sus fines sociales a través de y en colaboración con FUNDACIÓN PERSONAS.
- Asimismo, en el desarrollo de los fines propios en el que se halla inscrito, CLUB DEPORTIVO ASPRONA VALLADOLID programa para la temporada 2021/22 un conjunto de actividades que pueden ser desarrolladas en la sede del Servicio, en la Ciudad de Valladolid, en la Comunidad Autónoma de Castilla León, o en cualquier otro destino fijado al efecto.
- Si el inscrito/a en el Club Deportivo recibe atención en un Centro de Fundación Personas, se utilizará la información disponible por ésta (personal, sanitaria, social o de cualquier otra índole), para su mejor atención. Solicitando consentimiento para ello.
- Es necesario facilitar al CLUB toda la información que tengan disponible sobre el estado de salud y necesidades del participante, aportar la documentación y bienes personales necesarios para su atención, así como prestar la colaboración necesaria para mejorar las atenciones que precise.
- La inscripción en la/s actividad/es se refiere a la temporada completa y periodicidad del pago por la participación en la/s misma/s es mensual, autorizando el Usuario/a o su Representante Legal los cargos correspondientes a la temporada completa en el número de cuenta bancaria de su titularidad facilitado en la inscripción.

- La falta de asistencia o participación del Usuario/a en la/s actividad/es seleccionada/s, no supondrá la anulación de la inscripción, ni la suspensión o extinción de la obligación de pago de las cuotas correspondientes, ni dará derecho a la devolución de ninguna cantidad.

- Teniendo en cuenta que las actividades programadas por el Servicio son intrínsecas a los objetivos perseguidos con la inscripción del Usuario/a en el mismo, y en cualquiera de sus opciones, el representante legal -y, en su caso, el participante

### AUTORIZA:

- Su participación en las mismas, acepta las condiciones y normas establecidas por la Entidad para su desarrollo y gestión, y asume las responsabilidades que se deriven de los sucesos fortuitos que acontezcan en su ejecución, teniendo en cuenta que deberá ser informado con suficiente antelación de la celebración de tales actividades. En el caso de no mostrarse conforme con la realización de alguna actividad concreta por parte del participante, COMUNICARÁ a CLUB DEPORTIVO ASPRONA VALLADOLID la revocación de esta autorización para ese caso concreto, siempre con antelación suficiente al inicio de la actividad.

- La administración de los medicamentos que bajo prescripción médica sea preciso facilitar al participante durante la realización de las actividades propias del Servicio de Ocio en el que se halla inscrito/a. A estos efectos, además de la obligación ya referida de aportar a CLUB DEPORTIVO ASPRONA VALLADOLID toda la información relativa a su estado de salud y necesidades, será necesario aportar al Servicio el detalle del tratamiento a seguir, la correspondiente medicación, las pautas de administración y las posibles reacciones o alergias.

- Las personas que presenten alteraciones de conducta y/o agresión hacia los compañeros y que alteren el desarrollo de la actividad no podrán participar en las actividades de ocio.

- En el caso en que la alteración se produzca durante el desarrollo de una actividad, la familia y/o tutor

serán informados a la mayor brevedad posible para que acudan al lugar donde se encuentre el participante y se hagan cargo de él. Para estos supuestos se suspenderá temporalmente la participación del usuario en las actividades de ocio hasta que su conducta se normalice.

- Que, en caso de enfermedad o accidente, el CLUB DEPORTIVO o el personal que éste haya designado para la atención directa del Usuario/a, tome las decisiones de urgencia (médicas, quirúrgicas o de hospitalización), que resulten necesarias para la protección de su salud y bienestar.

### SOLICITUD DE CONSENTIMIENTO PARA EL TRATAMIENTO DE LA IMAGEN PERSONAL

AUTORIZO: (marque con un x)  Sí  No

El tratamiento de la imagen del Usuario/a, y su reproducción en cualquier soporte (fotográfico, audiovisual, internet, etc.), siempre que este uso esté relacionado con la promoción de los valores propios de la Entidad, y bajo la premisa del respeto a la dignidad del colectivo de personas con discapacidad.

### INFORMACIÓN SOBRE TRATAMIENTO DE DATOS PERSONALES

**Normativa.** Art. 12 Reglamento (UE) 2016/679, relativo a la protección de datos personales de las personas físicas (RGPD) y de la LO 3/2018, de 5 de diciembre, de Protección de Datos personales (LOPD)

**Responsable.** CLUB DEPORTIVO ASPRONA VALLADOLID, con CIF G47509401, calle Expósitos, núm. 4

En Valladolid, a \_\_\_\_\_ de \_\_\_\_\_ de 20 \_\_\_\_

El Representante Legal

El Usuario/a

Fdo \_\_\_\_\_

Fdo \_\_\_\_\_

bajo, 47003 Valladolid, tfno.: 983 33 88 11, mail: [protecciondatos@clubdeportivoaspronavalladolid.es](mailto:protecciondatos@clubdeportivoaspronavalladolid.es)

**Finalidad.** Desarrollo de las actividades y gestión administrativa del Club.

**Legitimación.** El tratamiento de datos es necesario para prestar el servicio solicitado por el interesado, incluidos determinados datos relativos a la salud. [RGPD: art. 6.1b) y art. 9.2h)]. El consentimiento será la base legitimadora para tratar en su caso, la imagen de su titular con la finalidad de promocionar las actividades y los valores del Club. [RGPD: art. 6.1a)].

**Conservación.** Los datos serán tratados mientras se mantenga la finalidad para la que fueron recabados y se conservarán tras causar baja en el Servicio de Ocio durante un periodo de cinco años en defensa de reclamaciones. Transcurrido este periodo los datos se someterán al preceptivo bloqueo temporal hasta su definitiva supresión.

**Destinatarios.** Tendrán lugar las comunicaciones de datos necesarias para la prestación del servicio en el marco de la relación jurídica aceptada libremente por ambas partes. A la consejería de Cultura y Turismo de la JCyL, y FMD para la petición de instalaciones y subvenciones.

**Derechos.** Los interesados podrán ejercer los derechos de acceso, rectificación o supresión, limitación, oposición, y portabilidad en los términos en que proceda y en base a los arts. 15 y ss. del RGPD, remitiendo solicitud acompañada de DNI [protecciondatos@clubdeportivoaspronavalladolid.es](mailto:protecciondatos@clubdeportivoaspronavalladolid.es). Puede dirigirse a la Agencia española de Protección de Datos, especialmente cuando no haya obtenido satisfacción en el ejercicio de sus derechos: [www.aepd.es](http://www.aepd.es).